



SOMMAIRE ET DESCRIPTIONS DES LOTS

Nom du dossier : 9505-3443 Québec inc.
(Anciennement Boulangeries Comas)

Numéro SIS : P344

Adresse : 6325, boul. des Grandes-Prairies Montréal

Date de l'évaluation : 3 octobre 2024

Numéro de lot	Description du lot	Page
1	Machinerie	1-24
2	Équipement, outillage, mobilier de bureau et matériel informatique	25-38
3	Équipement roulant	39-40
-	Biens exclus de la vente	41-49

LÉGENDE ET DÉFINITIONS DES CATÉGORIES D'ACTIFS

M	<u>Machinerie</u>	"Machinerie industrielle standard ou "sur mesure" servant généralement à la fabrication spécifique de l'entreprise ou pour l'entretien."
P	<u>Pièces de rechange</u>	"Inclus généralement des pièces de rechange conçues spécifiquement pour certaines machines et/ou équipements."
E	<u>Équipement et outillage</u>	"Équipement d'atelier et d'usine et/ou de restaurant nécessaire en vue d'une activité déterminée. Inclus généralement l'équipement standard et celui spécifique au type d'entreprise, l'équipement d'entreposage et autres et/ou les petits outils nécessaires à une profession et/ou à un métier. (ex: outils manuels, pneumatiques, électriques, coffres d'outils, etc.)"
T	<u>Équipement roulant</u>	"Équipement roulant et machinerie lourde servant généralement à la manutention et étant utilisé principalement hors-route tel que: chargeur, chariot-élévateur, nacelles et autres."
B	<u>Mobilier de bureau et matériel informatique</u>	"Inclus généralement le mobilier, l'équipement de bureau, la papeterie et les fournitures et/ou biens servant au traitement informatique des données. (ex: serveur, moniteur, ordinateur, imprimante, etc.) Sauf si mention contraire, les logiciels sont exclus du présent rapport."
F	<u>Chambre froide</u>	Une chambre froide est un local utilisé pour l'entreposage de denrées périssables afin de les conserver à basse température.

Lot 1

Type de biens : Machinerie

Base d'évaluation : N/A

Date de l'évaluation: 03 octobre 2024

No item	Photographie	Description	Qté
---------	--------------	-------------	-----

Entrepôt farine

M-01



Ensemble de 2 silos coniques en acier,
cap. : 21 000 kg
(déversoir à pales), sur base en acier
Panneau de contrôle

1

M-02



Système vibrant pour parois des silos "Roots"

***Inclus avec M-001**

M-03



Tuyau d'alimentation en aluminium, 3 1/2" ($\pm 100'$), vers balance avec raccords et coudes

***inclus avec M-001**

M-04



Tuyau d'alimentation en aluminium ($\pm 250'$) vers silo 4 1/2", avec raccords et coudes

***Inclus avec M-001**

Lot 1

Type de biens :

Machinerie

Base d'évaluation :

N/A

Date de l'évaluation:

03 octobre 2024

No item	Photographie	Description	Qté
---------	--------------	-------------	-----

M-05



Système de pompage à vide pour tuyau d'alimentation Moteur 7.5 h.p.

***Inclus avec M-001**

M-06



Ensemble de 2 compresseurs à air horizontaux "Devilbiss"
Moteur à piston 15 h.p.

1

M-07



Tamiseur à farine à tambour, base conique et rejet latéral à basse pression, senseur, moteur électrique et réducteur

1

Lot 1

Type de biens : Machinerie

Base d'évaluation : N/A

Date de l'évaluation: 03 octobre 2024

No item	Photographie	Description	Qté
---------	--------------	-------------	-----

M-08



Compresseur à air Moteur à vis

1

Marque: Gardner Denver
Modèle: Integra
No Série: N/D

Production

M-09



Balance/réservoir conique en acier inoxydable, trappe automatique

1

M-10



Mélangeur à pâte, pétrin "Ritco", refroidi au glycol à contrôle numérique programmable
Capacité : 500 lbs
Moteur modifié

1

Lot 1

Type de biens :

Machinerie

Base d'évaluation :

N/A

Date de l'évaluation:

03 octobre 2024

No item	Photographie	Description	Qté
---------	--------------	-------------	-----

M-11



Balance/réservoir conique en acier inoxydable, trappe automatique

1

M-12



Mélangeur à pâte, pétrin "Ritco", refroidi au glycol, à contrôle numérique programmable
Capacité : 600 lbs
Moteur modifié

1

M-13



Balance/réservoir conique en acier inoxydable Trappe automatique

1

Marque: Hick Tube-Veyor
Modèle: EC15
No Série: N/D

Lot 1

Type de biens : Machinerie

Base d'évaluation : N/A

Date de l'évaluation: 03 octobre 2024

No item	Photographie	Description	Qté
---------	--------------	-------------	-----

M-14



Mélangeur à pâte, pétrin "Ritco", refroidi direct expansion, à contrôle numérique programmable
Capacité : 600 lbs
Moteur modifié

1

M-15



Balance/réservoir conique en acier inoxydable Trappe automatique

1

Marque: Hick Tube-Veyor
Modèle: EC15
No Série: N/D

M-16



Mélangeur à pétrin "Ritco", refroidi direct expansion à contrôle numérique programmable
Capacité : 600 lbs
Moteur modifié

1

Lot 1

Type de biens : Machinerie

Base d'évaluation : N/A

Date de l'évaluation: 03 octobre 2024

No item	Photographie	Description	Qté
---------	--------------	-------------	-----

M-17



Ensemble de 5 huche à pâte en acier inoxydable, mobile

1

M-18



Système d'élévation pour huche à pâte comprenant :
Structure en acier
Portail en acier
Rail
Palan à chaîne électrique "Vulcan", cap.: 2 tonnes
Chariot électrique
Système d'encrage

1

M-19



Diviseuse à pâte avec accessoires

1

Marque: Baker Perkins
Modèle: 8 pistons
No Série: N/D

Lot 1

Type de biens : Machinerie

Base d'évaluation : N/A

Date de l'évaluation: 03 octobre 2024

No item	Photographie	Description	Qté
---------	--------------	-------------	-----

M-20



Pompe avec réservoir à vide pour huile minérale
"Grundfos"

1

M-21



Convoyeur à tapis nylon, 48" x 18'
Avec petit convoyeur à tapis nylon, 12" x 24'
Sac à farine

1

M-22



Bouleuse à pâte à tête rotative conique "Oshikiri"

1

Lot 1

Type de biens : Machinerie

Base d'évaluation : N/A

Date de l'évaluation: 03 octobre 2024

No item	Photographie	Description	Qté
---------	--------------	-------------	-----

M-23



Balancelle
Capacité: 168 plateaux plastique de 12 poches

1

Marque: Baker Perkins
Modèle: F4L.2T
No Série: 0121
Année: 1975

M-24



Convoyeur à tapis alimentaire, 12" x 16'

1

M-25



Convoyeur à tapis alimentaire, 12" x 20'

1

Lot 1

Type de biens : Machinerie

Base d'évaluation : N/A

Date de l'évaluation: 03 octobre 2024

No item	Photographie	Description	Qté
---------	--------------	-------------	-----

M-26



Convoyeur à tapis alimentaire 90° "Huee", 48"

1

M-27



Ligne 1 - petits pains, comprenant :
Diviseuse "Winkler", mod. : 401, ser. : 24492,
à double bouleuses, sur convoyeur à tapis alimentaire
Balancelle "Winkler" à ± 150 panneaux de 8 bols avec convoyeur de
sortie latéral
Estampeuse à pains kaiser "Winkler",
mod. : Forms, ser. : 26633, à 8 têtes
avec panneau de contrôle
Convoyeur à tapis alimentaire, 12" x 9', mobile
Cap. : $\pm 150\ 000$ /hre

1

M-28



Ligne 2 - petits pains, comprenant :
Diviseuse/bouleuse sur convoyeur à tapis alimentaire (italienne)
Balancelle à ± 150 plateaux de 8 bols avec convoyeur de sortie latéral,
4" x 16'
Convoyeur à tapis alimentaire, 36" x 8', mobile
Structure en acier inoxydable
Façonneuse à panini et à sous-marin, 4 plaques à pression
(espagnole)
Capacité : $\pm 160\ 000$ /hre

1



Lot 1

Type de biens : Machinerie

Base d'évaluation : N/A

Date de l'évaluation: 03 octobre 2024

No item	Photographie	Description	Qté
---------	--------------	-------------	-----

M-29



Convoyeur à tapis alimentaire, 24" x 12'

1

M-30



Broyeur à pain en acier inoxydable "Fitz Mill" (Fitzpatrick)
Mod. : D

1

M-31



Ensemble de 2 laminoirs à pâte feuilletée en acier inoxydable
"Rondo",
mod. : SFA-69 (2000), ser. : B3A056001, n/d,
année : 1993
à contrôle numérique, 26" x 10', mobile

1

M-32



Laminoir à pâte feuilletée base en acier inoxydable "Rondo",
mod. : SFA-69 (2000), ser. : n/d
à contrôle numérique, 26" x 10', mobile

1

Lot 1

Type de biens : Machinerie

Base d'évaluation : N/A

Date de l'évaluation: 03 octobre 2024

No item	Photographie	Description	Qté
---------	--------------	-------------	-----

M-33



Laminoir à pâte feuillée base en acier inoxydable
"Rondo", mod. : (1000),
à contrôle numérique, mobile

1

M-34



Ligne de détail à pâte feuilletée (chocolatine, croissant, etc), comprenant :
Laminoir de précision "Rondo" à double convoyeurs, 28" x 11' et 28" x 6', avec dévidoir à farine rotatif en acier inoxydable, 24",
contrôle numérique en acier inoxydable, à hauteur variable, mobile,
mod. : ZKWA607.A, ser. : C1252216, année : 2001
Convoyeur à tapis alimentaire, 24" x 40', comprenant :
Diviseur à multidisques en acier inoxydable
Distributrice à chocolat, 8 têtes
Rouleau laminoir mécanique
Diviseur mécanique à croissants en acier inoxydable
Diviseur mécanique à multidisques en acier inoxydable
Trancheur à guillotine pneumatique avec panneau de contrôle ("driver")

1

Trancheur à guillotine pneumatique, grande vitesse
Bassin chauffant à chocolat avec mélangeur en acier inoxydable, mobile
Pompe péristaltique en acier inoxydable

Lot 1

Type de biens :

Machinerie

Base d'évaluation :

N/A

Date de l'évaluation:

03 octobre 2024

No item	Photographie	Description	Qté
---------	--------------	-------------	-----

M-35



Convoyeur à tapis alimentaire, 14" x 12'

1

M-36



Convoyeur en acier inoxydable, à tapis alimentaire, 24" x 4' 1/2, avec côtés

1

M-37



Convoyeur à tapis nylon, 24" x 6'
avec détecteur de métal "Safeline", 27" x 5"
Ser. : 07248

1

M-38

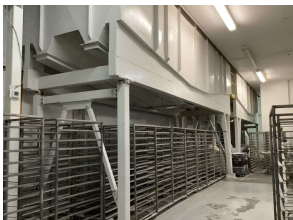

Ensemble de 2 silos coniques en acier (déversoir à pale)
Capacité : 30 000 kg
Sur base en acier
Avec système de balance intégré
Panneaux de contrôle

1

Lot 1

Type de biens : Machinerie

Base d'évaluation : N/A

Date de l'évaluation: 03 octobre 2024

No item	Photographie	Description	Qté
---------	--------------	-------------	-----

Salle semi-cuit

M-39



Étuve en acier inoxydable , 10 portes, entrée et sortie
Avec contrôle de chaleur et d'humidité
Panneau de contrôle

1

M-40



Station de découpe avec carrousel comprenant :
Convoyeur à chaîne d'entraînement, 36' avec coude à 90°
Dévidoir à plateaux à action latérale avec retour automatique et
empileur de plateaux
Cyclone de récupération de farine de maïs avec tuyauterie, réservoir et
accessoires

1

M-41



Four au gaz à combustion indirecte "Universal Oven
Co (N.Y.)"
avec système de vapeur ±15' x 85', comprenant :
Basculeur de sortie
Aération de sortie
Balais
Panneau de contrôle numérique
Système électrique
Système au gaz
3 moteurs, 25 h.p.
3 brûleurs
Accessoires

1

Lot 1

Type de biens : Machinerie

Base d'évaluation : N/A

Date de l'évaluation: 03 octobre 2024

No item	Photographie	Description	Qté
---------	--------------	-------------	-----

M-42



Bouilloire au gaz "Volcano", 1 260 000 BTU
Avec réservoir d'appoint
Brûleur
Accessoires
Système de filtration d'eau

1

M-43



Système de ventilation, échangeur d'air, cage d'écureuil et tuyauterie

1

M-44



Station de défournement

Convoyeur en acier inoxydable à tapis grillagé,
36" x 18'

1

M-45



Système d'élévation à paniers en acier inoxydable, 14'

1

Lot 1

Type de biens : Machinerie

Base d'évaluation : N/A

Date de l'évaluation: 03 octobre 2024

No item	Photographie	Description	Qté
---------	--------------	-------------	-----

M-46



Convoyeur de transfert à tapis nylon avec coude 90°

1

M-47



Carrousel spiralé de refroidissement lent en acier inoxydable, 28" x 650', tapis nylon

1

M-48



Système d'échangeur d'air pour carrousel, moteur et tuyauterie

1

M-49

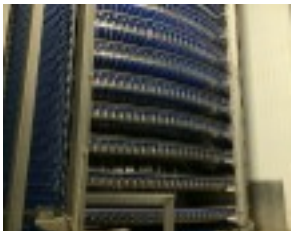

Surgélation

Carrousel spiralé en acier inoxydable "Blast freezer", 28" x 850', tapis nylon

1

Lot 1

Type de biens :

Machinerie

Base d'évaluation :

N/A

Date de l'évaluation:

03 octobre 2024

No item	Photographie	Description	Qté
---------	--------------	-------------	-----

M-50



Convoyeur d'élévation en acier inoxydable en forme de "S", ±12'
Tapis nylon
Moteur et réducteur

1

M-51

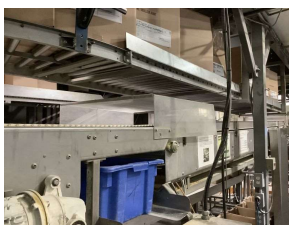

Emballage

Convoyeur horizontal en acier inoxydable, 24" x 15', tapis nylon
Moteur et réducteur
Lecteur optique

1

M-52



Détecteur de métal "Safeline", 39" x 7"
Mod. : PowerPhasePro, ser. : 103212

1

M-53



Chute en acier inoxydable avec pince de retenu

1

Lot 1

Type de biens : Machinerie

Base d'évaluation : N/A

Date de l'évaluation: 03 octobre 2024

No item	Photographie	Description	Qté
---------	--------------	-------------	-----

M-54



Ensemble de convoyeurs à rouleaux motorisés ou non, $\pm 30'' \times 150'$ avec élévation, courbe, suspendus ou non

1

M-55



Bouleuse à tube vertical en acier inoxydable, mobile

1

M-56



Convoyeur à tapis nylon "Shawpak" (Toledo), $30'' \times 5'$
Mod. : Con5124, ser. : 83818, année : 2006
avec détecteur de métal "Safeline", $28'' \times 7''$
Mod. : PowerPHasePlus, ser. : 083818

1

M-57



Convoyeur d'élévation pliant, $24'' \times 8'$, hauteur ajustable, à tapis caoutchouté

1

Lot 1

Type de biens : Machinerie

Base d'évaluation : N/A

Date de l'évaluation: 03 octobre 2024

No item	Photographie	Description	Qté
---------	--------------	-------------	-----

M-58



Ensemble de convoyeurs à rouleaux assortis, ±30" x 45'

1

M-59

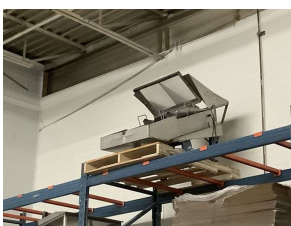

Chute soufflerie en acier inoxydable, mobile

1

M-60



Scie à métal à ruban, 7"

1

Marque: King
Modèle: KC-712BC
No Série: 973903

Lot 1

Type de biens :

Machinerie

Base d'évaluation :

N/A

Date de l'évaluation:

03 octobre 2024

No item	Photographie	Description	Qté
---------	--------------	-------------	-----

M-61



Soudeuse au tig "Canox", mod. : C-400SS
Avec accessoires

1

M-62



Tour à métal horizontal "AFM",
Mod. : TUE40, ser. : 3289, année : 1965

1

M-63



Malaxeur industriel
Capacité : 60 pintes

1

Atelier 3

M-64



Soudeuse au mig "Miller"
Mod. : Millermatic 210
Avec accessoires

1

Lot 1

Type de biens : Machinerie

Base d'évaluation : N/A

Date de l'évaluation: 03 octobre 2024

No item	Photographie	Description	Qté
---------	--------------	-------------	-----

M-65



Coupeuse au plasma "Hypertherm"
Mod: Powermax30

1

M-66

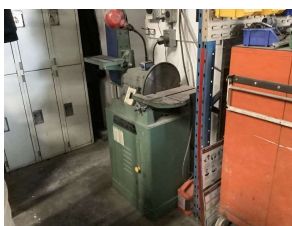

Sableuse à ruban et à disque "General"

1

M-67



Four à convection électrique

1

Marque: Miwe
Modèle: EC 81826
No Série: 9614229
Année: 2018

Lot 1

Type de biens : Machinerie

Base d'évaluation : N/A

Date de l'évaluation: 03 octobre 2024

No item	Photographie	Description	Qté
---------	--------------	-------------	-----

M-68

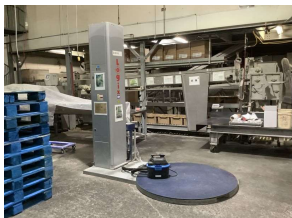

Emballeuse à palette semi-automatique

1

Marque: Logix
Modèle: MH-FG-2000BX
No Série: WR2009099
Année: 2020

M-69

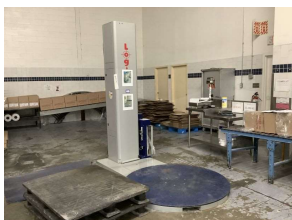

Emballeuse à palette semi-automatique

1

Marque: Logix
Modèle: MH-FG-2000BX
No Série: 17-WR028124-9
Année: 2020

Lot 1

Type de biens : Machinerie

Base d'évaluation : N/A

Date de l'évaluation: 03 octobre 2024

No item	Photographie	Description	Qté
---------	--------------	-------------	-----

M-70



Aspirateur industriel à maïs

1

Marque: Nilfisk
Modèle: T48
No Série: 3820160900280
Année: 2016

M-71



Ligne à pâte feuilletée comprenant:
Calibreur à pâtes
Guillotine
Station de découpe
2 stations de retaille
Convoyeur de sortie et accessoires

1

M-72



Rempliceuse sous-vide

1

Marque: Risco
Modèle: RS4003.280
No Série: Q499015
Année: 2000

Lot 1

Type de biens : Machinerie

Base d'évaluation : N/A

Date de l'évaluation: 03 octobre 2024

No item	Photographie	Description	Qté
---------	--------------	-------------	-----

Dans des remorques

M-80



Emballeuse à pellicule plastique "Damark", 16" x 20" Mod. : SMC 1620 2N, ser : 3880
Avec couteau chauffant

1

M-81



Tunnel chauffant "Damark", 14" x 24"
Mod. : STB 16TTM, ser. : 5235 Avec convoyeur à tapis

1

M-88



Ensemble comprenant :
Bassin chauffant avec agitateur, cap. : ±4000 litres
Malaxeur "Hercule", 6 poches
Diviseuse à petits pains "Wrinkler", 60 gr. à 180 gr.
Diviseuse "Baker Perkin" à 4 pistons
Balance mécanique
Convoyeurs à courroie, assortis
Étagères à pâtisserie, assorties
Pièces de rechange
Etc.

1

Lot 1

Type de biens : Pièces de rechange

Base d'évaluation : N/A

Date de l'évaluation: 03 octobre 2024

No item	Photographie	Description	Qté
---------	--------------	-------------	-----

P-01

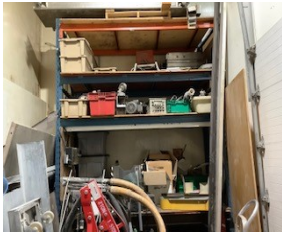

Atelier

Ensemble comprenant :
Moteurs
Réducteurs
Tapis
Rouleaux
Engrenages
Pistons
Tuyauterie en acier inoxydable
2 compresseurs de réfrigération
2 évaporateurs haute pression, 3 ventilateurs
Chaînes de convoyeur
Chaînes de nylon
Pièces assorties
Éléments et articles de plomberie tels que :
Système électrique
Filage
Transformateurs
Pompes en acier inoxydable
Détecteur de métal
Diviseuse à gros pain "Baker Cotin" (manque 3 pistons)
Etc.

1

Lot 2

Type de biens : Mobilier de bureau et matériel informatique

Base d'évaluation : N/A

Date de l'évaluation: 03 octobre 2024

No item	Photographie	Description	Qté
---------	--------------	-------------	-----

Divers endroits

B-01

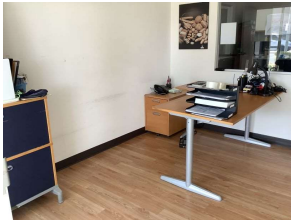

Ensemble comprenant :
Causeuse, fini simili cuir
Table d'appoint
Plante
10 fauteuils ajustables assortis
2 armoires en métal, 2 portes
4 classeurs latéraux, assortis
8 bureaux en mélamine, assortis
2 ordinateurs assortis
2 photocopieurs "Canon", mod: ImageRunner
3 caissons en mélamine, 3 tiroirs
Table de conférence, en mélamine, 12'
8 fauteuils ajustables en cuir
Table d'appoint décorative
Congélateur vertical
Four à micro-ondes "Sharp"
Machine à café "Necta", mod: Koro
2 téléviseurs "Toshiba", avec supports muraux
Cadres décoratifs
Divers articles de bureaux assortis
Etc.

1

Usine

E-01



Escalier mobile, 5 marches

1

Lot 2

Type de biens : Équipement et outillage

Base d'évaluation : N/A

Date de l'évaluation: 03 octobre 2024

No item	Photographie	Description	Qté
---------	--------------	-------------	-----

E-02



Ensemble de ±220 bacs en plastique avec/et sans couvercle

1

E-03



Évier triple en acier inoxydable, 12', avec égouttoir, dossier et robinetterie

1

E-04

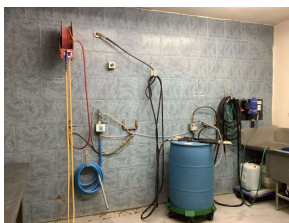

Ensemble de 2 systèmes de mélangeur à savon "StreamLine" comprenant :
Boyaux haute pression
Boyaux d'arrosage
Boyaux à air
Accessoires

1

E-06



Ensemble de 9 bacs en plastique pour épices avec couvercle

1

Lot 2

Type de biens : Équipement et outillage

Base d'évaluation : N/A

Date de l'évaluation: 03 octobre 2024

No item	Photographie	Description	Qté
---------	--------------	-------------	-----

E-07



Armoire robuste "Fincor", 2 portes

1

E-08



Armoire robuste, 3 portes

1

E-09



Ensemble de 5 tables en bois laminées, dessus en acier inoxydable et bases en métal

1

E-10



Ensemble comprenant:
3 ventilateurs sur pied
3 ventilateurs muraux

1

Lot 2

Type de biens : Équipement et outillage

Base d'évaluation : N/A

Date de l'évaluation: 03 octobre 2024

No item	Photographie	Description	Qté
---------	--------------	-------------	-----

E-11



Ensemble de 15 chariots/bacs robustes en plastique assortis

1

E-12



Ensemble de 5 chariots/bacs en plastique assortis

1

E-13

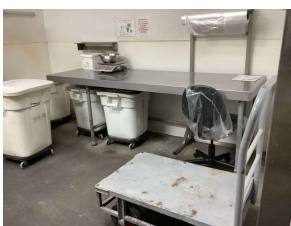

Ensemble de 20 poubelles/bacs robustes

1

E-14



Balance de plancher "Avery", 25 kg

1

Lot 2

Type de biens : Équipement et outillage

Base d'évaluation : N/A

Date de l'évaluation: 03 octobre 2024

No item	Photographie	Description	Qté
---------	--------------	-------------	-----

E-15



Ensemble de ± 1200 seaux en plastique

1

E-16



Ensemble de ±80 chariots à pâtisserie double

1

E-17



Ensemble de ±2000 plaques en téflon, 18" x 26"

1

E-18



Ensemble de ± 2000 plaques de cuisson perforées en aluminium, 18" x 26"

1

Lot 2

Type de biens : Équipement et outillage

Base d'évaluation : N/A

Date de l'évaluation: 03 octobre 2024

No item	Photographie	Description	Qté
---------	--------------	-------------	-----

E-19



Ensemble de ±2000 plaques de cuisson en aluminium, 18" x 26"

1

E-20



Ensemble de 8 chariots tubulaires en acier inoxydable pour plateau

1

E-21



Ensemble de 5 chariots tubulaires en acier inoxydable avec bac conique de récupération

1

E-22

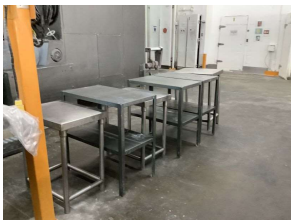

Ensemble de 6 tables en acier inoxydable, assorties

1

Lot 2

Type de biens : Équipement et outillage

Base d'évaluation : N/A

Date de l'évaluation: 03 octobre 2024

No item	Photographie	Description	Qté
---------	--------------	-------------	-----

E-23



Ensemble de 4 dévidoirs à boyau à air avec pistolet

1

E-24

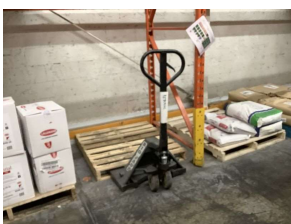

Ensemble de 5 transpalettes

1

E-25

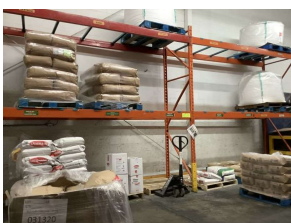

Ensemble d'étagères ultra robustes, 6 sections

1

E-26

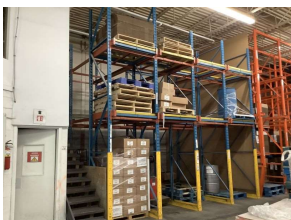

Ensemble d'étagères ultra robustes à glissières double pour 4 palettes, 20', 8 sections

1

Lot 2

Type de biens : Équipement et outillage

Base d'évaluation : N/A

Date de l'évaluation: 03 octobre 2024

No item	Photographie	Description	Qté
---------	--------------	-------------	-----

E-27



Ensemble d'étagères ultra robustes à 4 chariots, 2 niveaux, 18', 6 sections

1

E-28



Ensemble comprenant :
Chariot plateforme
Échelle, 7'
Poubelle sur roues
3 panneaux de signalisation
4 aspirateurs sec/humide
4 dévidoirs à papier mains
4 dévidoirs à savon
Dévidoir à désinfectant
8 extincteurs, 10 lbs
2 échelles/escabeaux en fibre, 6'
Table métal, 2 niveaux
17 pelles, balais, brosses
4 tapis caoutchouc
3 extincteurs, 20 lbs
2 échelles extensibles en aluminium, 26'
2 chariots en métal, 3 niveaux
Étagère en métal, 4 tablettes
Station de rinçage oculaire

1

Lot 2

Type de biens : Équipement et outillage

Base d'évaluation : N/A

Date de l'évaluation: 03 octobre 2024

No item	Photographie	Description	Qté
---------	--------------	-------------	-----

E-28A



*** Suite ***

±200 crochets muraux en acier inoxydable

Seau de lavage avec essoreuse

Table en acier

Lampe de quai de chargement

2 diables robustes

Escalier, 4 marches

Table en acier inoxydable avec dossier

Table de réception en acier inoxydable avec dossier

Laboratoire

E-29



Four et étuve électrique "Doyon", 4 portes

Mod. : JAOP-6-V, ser.: 253

1

E-30



Ensemble de 2 laveuses à pression industrielle, 600 volts,
3000 psi, avec accessoires

1

E-31

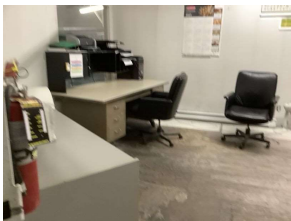

Mobilier de bureau d'expédition comprenant :

Tables

Chaises

Bureaux

Ordinateurs, moniteurs, claviers et souris

Etc.

1

Lot 2

Type de biens : Équipement et outillage

Base d'évaluation : N/A

Date de l'évaluation: 03 octobre 2024

No item	Photographie	Description	Qté
---------	--------------	-------------	-----

E-32

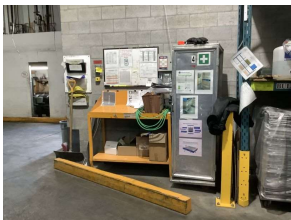

Ensemble comprenant :
Chariot en métal
2 barres extensibles
Table de contremaître en acier
3 diables
Réservoir d'essence mobile avec pistolet
Etc.

1

E-33

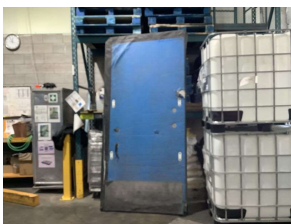

Ensemble de 6 portes isolantes en styromousse pour remorque fermée

1

E-34



Ensemble de 6 portes en lamelles de plastique
Grandeurs assorties

1

E-35



Cage de sécurité pour chariot élévateur avec harnais de sécurité et
cordon de vie

1

Lot 2

Type de biens : Équipement et outillage

Base d'évaluation : N/A

Date de l'évaluation: 03 octobre 2024

No item	Photographie	Description	Qté
---------	--------------	-------------	-----

E-36



Ensemble comprenant :
Chariot plateforme
Étagère ultra robuste, 5 sections
Table en acier
Aspirateur sec/humide
5 coffres à outils
Outils électriques (perceuses, scies, rectifieuses, toupie)
Scie abrasive
2 meuleuses d'établi
Chariot, 3 niveaux
Outils manuels
Perceuse à colonne "General"
Établi en acier, sur roues avec serres
3 perceuses à batterie
Armoires
11 classeurs à pièces
3 graisseurs à batterie
Horloge poinçon
Presse hydraulique verticale
Etc.

1



E-37



Laveuse à plancher "Tennant", mod. : T5

1

Lot 2

Type de biens : Équipement et outillage

Base d'évaluation : N/A

Date de l'évaluation: 03 octobre 2024

No item	Photographie	Description	Qté
---------	--------------	-------------	-----

Atelier 1 et 2

E-38



Système d'étagères ultra robustes, 10 sections, armature en acier

1

E-39

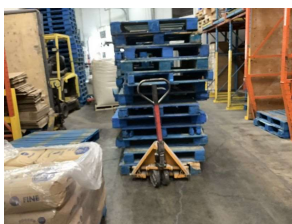

Transpalette manuel

1

E-40



Bassin de lavage de pièces "King Canada"

1

Atelier 3

E-41

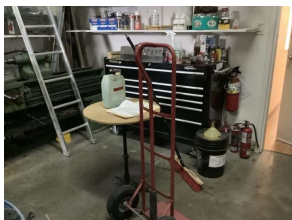

Coffre à outils, sur roues, 11 tiroirs "MasterCraft Maximum" comprenant :
Douilles et rochets
Tournevis
Clés
Etc.

1

Lot 2

Type de biens : Équipement et outillage

Base d'évaluation : N/A

Date de l'évaluation: 03 octobre 2024

No item	Photographie	Description	Qté
---------	--------------	-------------	-----

E-42



Réservoir en acier inoxydable pour tote

1

E-43



Réservoir en acier inoxydable, +/-800 gallons
Avec mezzanine démontable en métal, 5' x 15'

1

E-44



Ensemble de 2 tables tournantes en acier inoxydable, 48"

1

E-45



Ensemble de 2 tables d'emballage par soufflerie "FA" avec système
d'alimentation des sacs

1

Lot 2

Type de biens : Équipement et outillage

Base d'évaluation : N/A

Date de l'évaluation: 03 octobre 2024

No item	Photographie	Description	Qté
---------	--------------	-------------	-----

E-46



Armoire en métal, 2 portes

1

Lot 3

Type de biens : Équipement roulant

Base d'évaluation : N/A

Date de l'évaluation: 03 octobre 2024

No item	Photographie	Description	Qté
---------	--------------	-------------	-----

Usine

T-01



Plateforme élévatrice à ciseau électrique

1

Marque: Genie
Modèle: GS-1930
No Série: N/D

T-02



Chariot élévateur électrique
Cap.: 3 500 lbs
Fourches à déplacement latéral
Mât 3 sections, 171"
Avec chargeur

1

Marque: Hyster
Modèle: E35XM2
No Série: D114V04912X

Batterie non installée

T-03

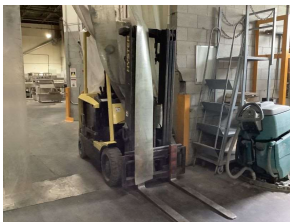

Chariot élévateur électrique
Cap. : 4 500 lbs,
Fourches à déplacement latéral
Mât 3 sections, hauteur max. : 189"
Chargeur "Ferro Five"

1

Marque: Hyster
Modèle: E45XM2-33
No Série: F108V25484Z

Lot 3

Type de biens : Équipement roulant

Base d'évaluation : N/A

Date de l'évaluation: 03 octobre 2024

No item	Photographie	Description	Qté
---------	--------------	-------------	-----

T-04



Transpalette électrique "Raymond"

1

T-05

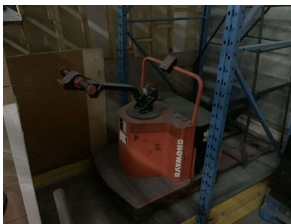

Transpalette électrique
Avec chargeur à batterie "GNB"

1

Marque: Raymond
Modèle: 112TM-FRE60L
No Série: 112-92-09857

Exclus

Type de biens : Équipement et outillage

Base d'évaluation : N/A

Date de l'évaluation: 03 octobre 2024

No item	Photographie	Description	Qté
---------	--------------	-------------	-----

Usine

E-47

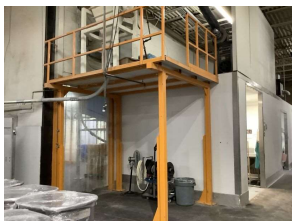

Mezzanine démontable en acier, 10' x 8'

1

* Pourrait être considérée fixe à l'immeuble

E-48



Mezzanine démontable en acier, 6' x 30'

1

* Pourrait être considérée fixe à l'immeuble

E-49



Mezzanine démontable en acier, 12' x 10'

1

* Pourrait être considérée fixe à l'immeuble

Exclus

Type de biens : Équipement et outillage

Base d'évaluation : N/A

Date de l'évaluation: 03 octobre 2024

No item	Photographie	Description	Qté
---------	--------------	-------------	-----

E-50



Ensemble de protecteurs, butoirs et rampes de sécurité assortis

1

* Pourrait être considéré fixe à l'immeuble

E-51



Mezzanine démontable en acier inoxydable, 20' x 20'

1

* Pourrait être considérée fixe à l'immeuble

E-52



Mezzanine démontable en acier, 15' x 18

1

* Pourrait être considérée fixe à l'immeuble

Exclus

Type de biens : Équipement et outillage

Base d'évaluation : N/A

Date de l'évaluation: 03 octobre 2024

No item	Photographie	Description	Qté
---------	--------------	-------------	-----

E-53



Mezzanine démontable en acier, 9' x 18', plancher en métal

1

* Pourrait être considérée fixe à l'immeuble

E-54



Mezzanine démontable en acier, 15' x 13', plancher en métal

1

* Pourrait être considérée fixe à l'immeuble

E-55



Mezzanine en acier, 18' x 50', plancher en métal, démontable
avec escalier en colimaçon, 20 marches
Recouvrement de plancher en "checker plate"
Murs non démontables

1

* Pourrait être considérée fixe à l'immeuble

Exclus

Type de biens : Équipement et outillage

Base d'évaluation : N/A

Date de l'évaluation: 03 octobre 2024

No item	Photographie	Description	Qté
---------	--------------	-------------	-----

E-56



Système électrique comprenant :
Local 25
Boîtes interruptrices
Entrée : 1800 amps.
Séparateurs de courant
Panneau interrupteur "Power Survey", 600 volts, mod. : Norar 300
Interrupteurs
Panneaux de distribution
Transformateurs
Local 40
Boîtes interruptrices
Entrée : 400 amps.
Séparateurs de courant
Interrupteurs
Panneaux de distribution
Transformateurs
Local 5
Boîtes interruptrices
Entrée : 600 amps.
Séparateurs de courant
Interrupteurs
Panneaux de distribution

1

* Pourrait être considéré fixe à l'immeuble

ID 1

F-01



Usine

Chambre congélateur, partiellement démontable, 18' x 18', 2 portes
Compresseur de refroidissement à distance
Évaporateur "Blanchard Ness", 5 ventilateurs

1

* Pourrait être considéré fixe à l'immeuble

Exclus

Type de biens : Chambre froide

Base d'évaluation : N/A

Date de l'évaluation: 03 octobre 2024

No item	Photographie	Description	Qté
---------	--------------	-------------	-----

ID 2

F-02



Chambre froide, partiellement démontable, 16' x 18', 1 porte
Compresseur de refroidissement à distance
Évaporateur "Blanchard Ness", 3 ventilateurs
Évaporateur "KeepRite", 3 ventilateurs

1

* Pourrait être considéré fixe à l'immeuble

ID 3

F-03



Chambre froide, partiellement démontable, 12' x 18', 1 porte
Compresseur de refroidissement à distance
Évaporateur "KeepRite", 5 ventilateurs

1

* Pourrait être considéré fixe à l'immeuble

ID 3

F-04



Surgélateur ("Blasts freezer") partiellement démontable, 12' x 18', 1 porte
5 ventilateurs haute capacité
2 compresseurs de refroidissement, 15 h.p.
Compresseur de refroidissement, 27 h.p.

1

* Pourrait être considéré fixe à l'immeuble

Exclus

Type de biens : Chambre froide

Base d'évaluation : N/A

Date de l'évaluation: 03 octobre 2024

No item	Photographie	Description	Qté
---------	--------------	-------------	-----

ID 4

F-05



Surgélateur ("Blasts freezer"), partiellement démontable, 15' x 18', 1 porte
6 ventilateurs, haute capacité
2 compresseurs de refroidissement, 60 h.p.

1

* Pourrait être considéré fixe à l'immeuble

ID 6

F-06



Surgélateur ("Blasts freezer"), partiellement démontable, 12' x 18', 1 porte
8 ventilateurs haute capacité
2 compresseurs de refroidissement à distance, 60 h.p.

1

* Pourrait être considéré fixe à l'immeuble

ID 5

F-07



Surgélateur ("Blasts freezer"), partiellement démontable, 15' x 18', 1 porte
6 ventilateurs haute capacité
Compresseur de refroidissement à distance, 30 h.p.

1

* Pourrait être considéré fixe à l'immeuble

Exclus

Type de biens : Chambre froide

Base d'évaluation : N/A

Date de l'évaluation: 03 octobre 2024

No item	Photographie	Description	Qté
---------	--------------	-------------	-----

F-08



Chambre congélateur, partiellement démontable, 36' x 75' x 18',
3 portes et 2 portes à ouvertures, électriques
Compresseur de refroidissement à distance
3 évaporateurs haute capacité "Blanchard Ness", 3 ventilateurs

1

* Pourrait être considéré fixe à l'immeuble

F-09



Mur d'isolation, 3", pour chambre froide, 18' x 70'
(Plus ou moins démontable)

1

* Pourrait être considéré fixe à l'immeuble

F-10



Surgélateur "Blast freezer" au fréon, 32' x 18' (plus ou moins
démontable), comprenant :
2 compresseurs de refroidissement "Bitzer",
mod. : DTR3-6G40-D5
5 compresseurs de refroidissement "Coopland"
Système de ventilation
2 "drivers" "Yaskawa", mod. : GPD 515/G5
2 ventilateurs, 54"
(sur mezzanine en acier galvanisé)
Évaporateur, ±100 000 CFM
Mezzanine en acier, 15' x 18', démontable

1

* Pourrait être considéré fixe à l'immeuble

Exclus

Type de biens : Chambre froide

Base d'évaluation : N/A

Date de l'évaluation: 03 octobre 2024

No item	Photographie	Description	Qté
---------	--------------	-------------	-----

F-11



Ensemble comprenant :
Système de refroidissement au glycol comprenant :
Réservoir principal en acier inoxydable "Chiler"
Réservoir tampon en acier inoxydable, cap. : 300 gal.
Contrôle
Tuyauterie
(Pour les mélangeurs M-11 et M-13)
Système de refroidissement direct expansion comprenant :
Compresseur de refroidissement
Tuyauterie
(Pour le mélangeur M-15)
Système de refroidissement direct expansion comprenant :
Compresseur de refroidissement
Tuyauterie
(Pour le mélangeur M-17)
Ensemble de système de refroidissement
Réservoirs d'eau, ±250 gallons et ±300 gallons,
sur mezzanine, 8' x 20'

1

* Pourrait être considéré fixe à l'immeuble

Exclus

Type de biens : Chambre froide

Base d'évaluation : N/A

Date de l'évaluation: 03 octobre 2024

No item	Photographie	Description	Qté
---------	--------------	-------------	-----

Sur le toit

F-12



Ensemble comprenant :
Évaporateur/condensateur, 8 ventilateurs
2 évaporateurs/condensateurs "Blanchard Ness",
4 ventilateurs
Évaporateur/condensateur "Blanchard Ness",
3 ventilateurs
2 évaporateurs/condensateurs "Blanchard Ness",
2 ventilateurs
2 évaporateurs/condensateurs, 2 ventilateurs
Évaporateur/condensateur "Kool-Air", 2 ventilateurs
Évaporateur/condensateur "Blanchard Ness",
3 ventilateurs
2 évaporateurs/condensateurs "Blanchard Ness",
1 ventilateur
Évaporateur/condensateur, 6 ventilateurs
Évaporateur/condensateur "Keep-Rite", 8 ventilateurs
Évaporateur/condensateur "Keep-Rite", 6 ventilateurs
Évaporateur/condensateur "Larkin", 2 ventilateurs

1

* Pourrait être considéré fixe à l'immeuble

F-13



Système de climatisation comprenant : 6 climatiseurs "York"
Climatiseur "Keep-Rite"
Climatiseur "Sanyo"
Climatiseur "Carrier"

1

* Pourrait être considéré fixe à l'immeuble